

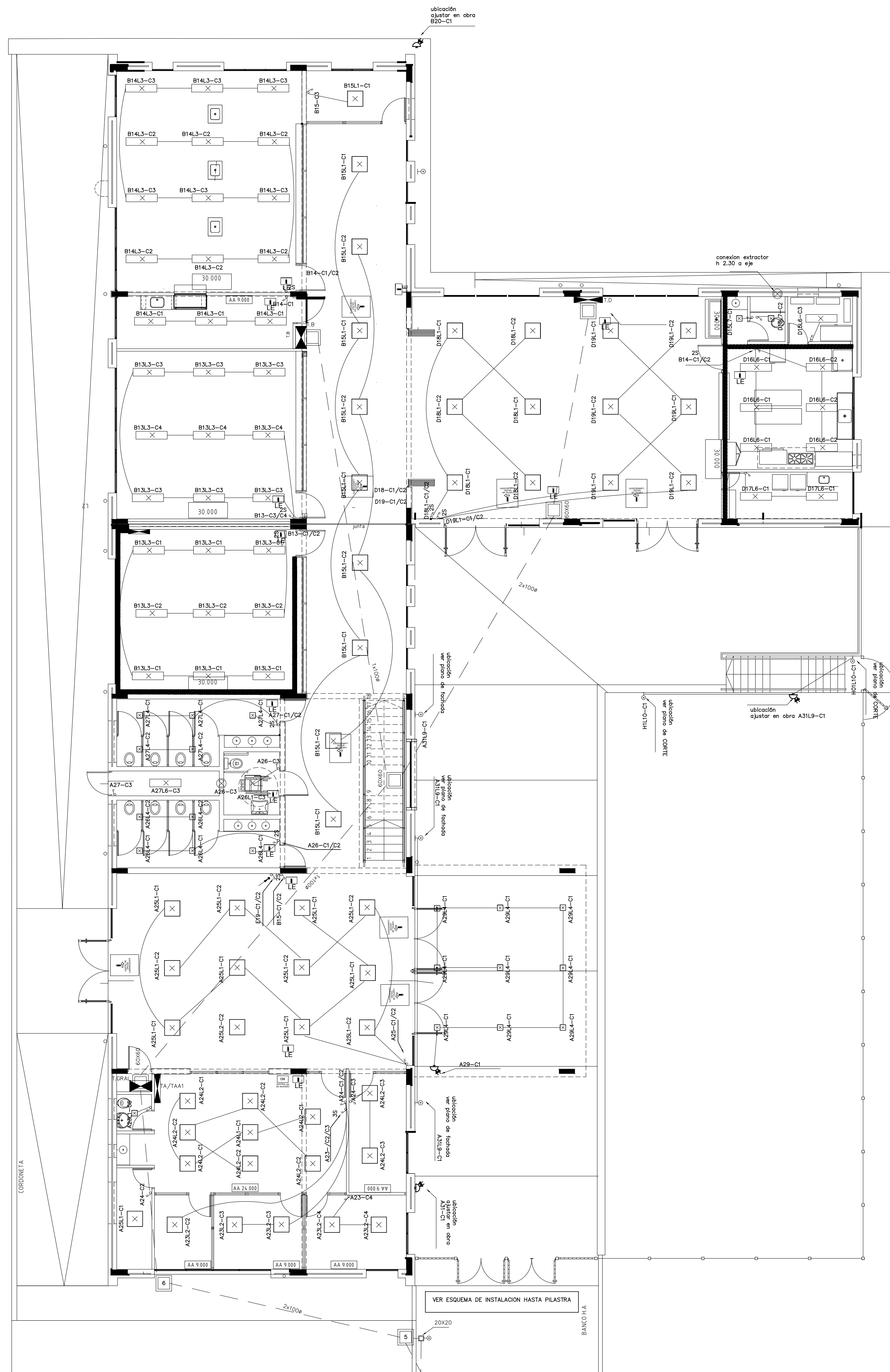

PLANTA BAJA - 1/100

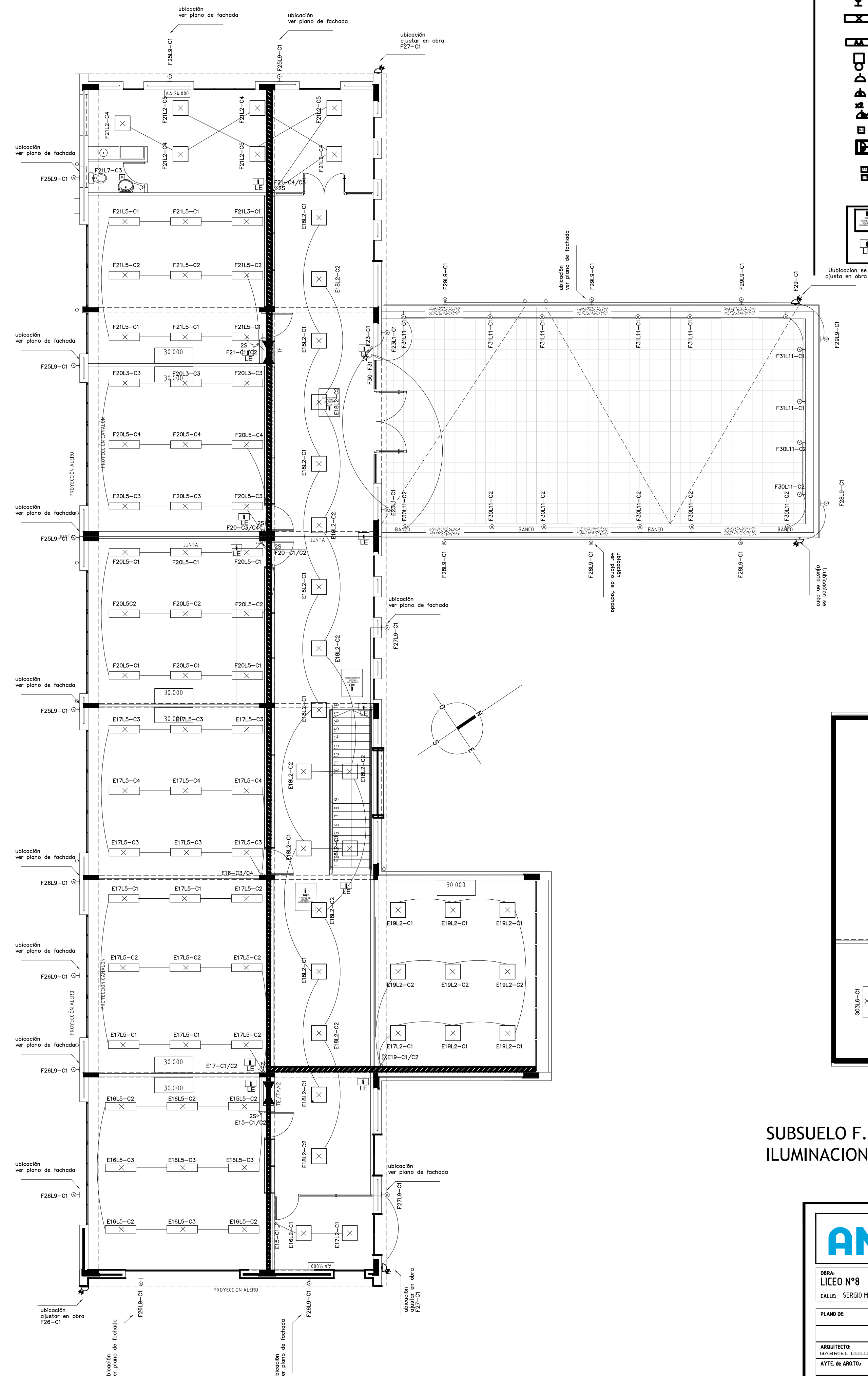

PLANTA ALTA - 1/100



SUBSUELO F.MOTRIZ E
ILUMINACION - 1/100



AREA DE PROYECTOS

DIRECCIÓN SECTORIAL DE INFRAESTRUCTURA

CONSEJO DIRECTIVO CENTRAL

OBRA: LICEO N°8 CALLE: SERGIO MARTINEZ S/N	LOCALIDAD: DEPARTAMENTO: RIVERA RIVERA	FECHA: 6/2024 ESCALA: 1:100
---	---	--

PLANO DE:

INSTALACION ELECTRICA
ILUMINACION

ARQUITECTO: FERRA:
 GABRIEL COLOMB - PABLO BARBACHAN - GUILLERMO SANCHEZ

AYTE DE ARITO: DIEGO DUHALDE

TENICO: FERRA:
 RODRIGO PEREIRA

DIBUJANTE:

LAMINA Nro:
33

IE02